



Etat des lieux  
27.11.2017

36 LITRS

7 CH. LITR. 2.8m  
4 CH. LITR. 2.8m

RAM. PORTES COUPE-POUR/POUR - PAVAGE IN.  
RE. PORTES COUPE-POUR IN. - PAVAGE IN.

**Démolition**

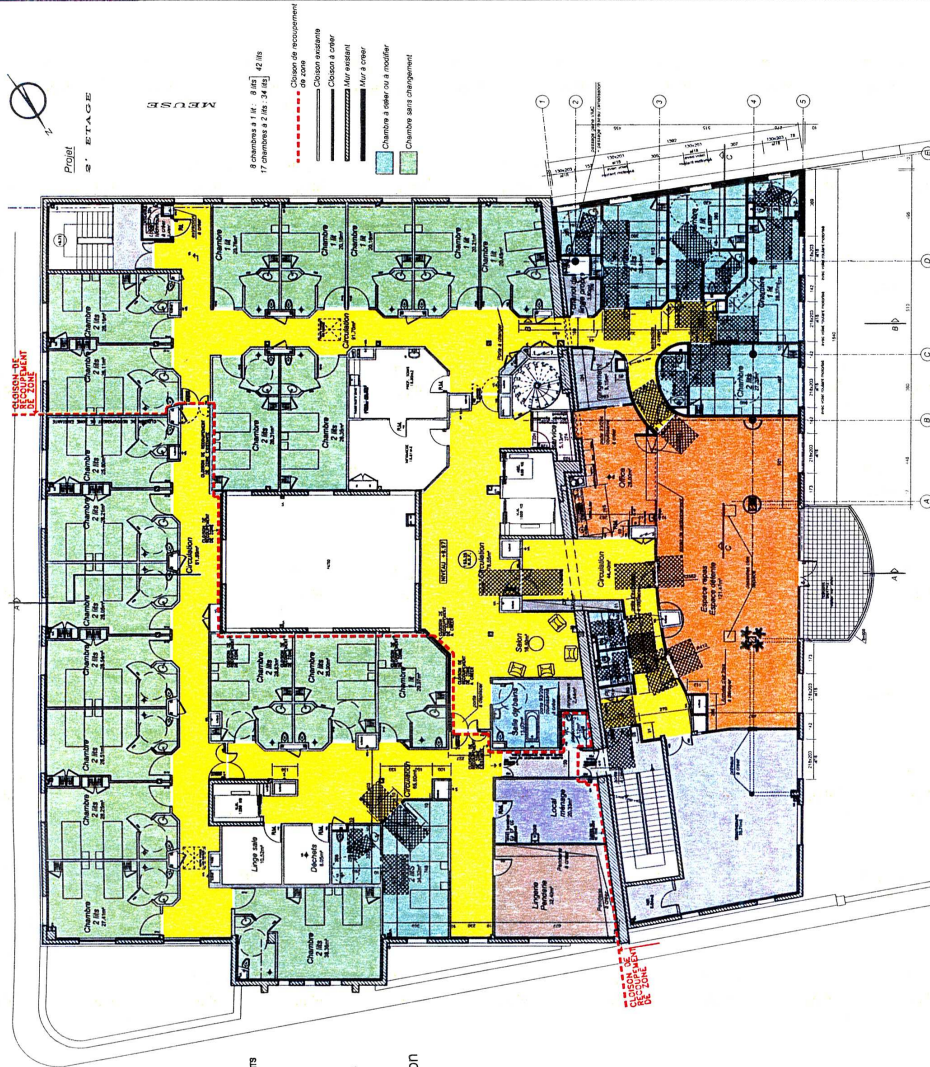

Projet  
27.11.2017

8 chambres à 1 lit - 8 lit(s) 42 lit(s)  
17 chambres à 2 lits - 34 lit(s)

Chambre de récolement  
de zone  
Chambre sanitaire  
Chambre à coucher  
Mur existant  
Mur à créer  
Chambre à coucher ou à modifier  
Chambre sans changement

  
**Département des Académies**  
**CENTRE HOSPITALIER**  
**DE SEDAN**  
 "La Petite Venise"  
 2, avenue du général Marguerite  
 08200 SEDAN

**DCE**

**6**

**Agence d'Architecture ESCHENBERGERELLE**  
10 rue de la République - 08000 Sedan  
 Tél. 03 24 23 23 89 - Fax 03 24 23 07 75  
 www.eschenbergerelle.com - www.eschenbergerelle.fr

**ESD** **PC** **DCE** **EXE**  
**Etat des lieux**  
**démolition**

**Projet**  
 2ème Etape

DATE:	20/08/2017
Dessiné:	M. S. S. S.
Echelle:	1/50
N° de plan:	01